

| FABRICACIONES MILITARES SOCIEDAD DEL ESTADO | | | | ORDEN DE COMPRA | |
|---|--|--|--|-----------------|-----------------|
| Oficina: | Departamento de Compras FRAY LUIS BELTRAN | | | Nº | OC-2022-FLB-013 |
| Dirección: | Ruta 11 km. 323 - (2156) Fray Luis Beltrán - Santa Fe. | | | FECHA | 05/04/2022 |
| Teléfono: | (0341) 491-6238/39 | | | Modalidad | Sin Modalidad |
| CUIT: | 30-54669396-8 | | | | |

| | | | | | |
|---------------|--------------------------------|-----------------------------------|----------------------------|--|------------------|
| Expediente Nº | EX-2022-19820591- -APN-FMSE#MD | | INFORME DE ADJUDICACION Nº | IF-2022-32254808-APN-GEP#FMSE | |
| | | | AUTORIZACION | CR (RE) Hector Javier Tardio (Director Fábrica Militar Fray Luis Beltrán) | |
| Procedimiento | Tipo | CD - COMPULSA ABREVIADA POR MONTO | | Nº | CAB-2022-FLB-004 |

| PERSONA FISICA O JURIDICA ADJUDICADA | | | | | |
|--------------------------------------|---|-----------|--------------|--------|--|
| Denominación | DINATECNICA S.A. | | | | CUIT 30-50534579-3 |
| Domicilio | BLANCO ENCALADA 35 (B1603BMA) | | | | |
| Localidad | VILLA MARTELLI | Provincia | BUENOS AIRES | País | Argentina |
| Teléfono | (011) 4709-0069 / (011) 4709-066 / 11 5177-6239 | | | E-mail | dinatecnica@dinatecnica.com.ar rborsella@dinatecnica.com.ar |

| BIENES Y/O SERVICIOS ADJUDICADOS | | | | | | | | |
|----------------------------------|-----------|---|----------|------------------|-------------------------------|----------|------------|--------------|
| Renglón N° | Matrícula | Descripción | Cantidad | Unidad de Medida | Precio Unitario sin Impuestos | IVA | | Precio Total |
| | | | | | | Alicuota | Monto | |
| 1 | 474172/4 | EMPALME CON TOLERANCIA DN80 TOL.: 78-108 alternativa rango 88-103. Código DINATECNICA JDF 3" - 88 a 103 mm | 10 | UNIDADES | 108,26 USD | 21,00% | 227,35 USD | 1.309,95 USD |
| 2 | 474173/2 | EMPALME CON TOLERANCIA DN100 TOL.: 103-133 alternativa rango 108-128. Código DINATECNICA JDF 4" - 108 a 128 mm | 8 | UNIDADES | 126,75 USD | 21,00% | 212,94 USD | 1.226,94 USD |
| 3 | 474174/0 | EMPALME CON TOLERANCIA DN125 TOL.:130-160 alternativa 132-154. Código DINATECNICA JDF 5" - 132 a 154 mm | 8 | UNIDADES | 170,37 USD | 21,00% | 286,22 USD | 1.649,18 USD |
| 4 | 474175/7 | EMPALME CON TOLERANCIA DN150 TOL.:156-186 alternativa 159-182. Código DINATECNICA JDF 6" - 159 a 182 mm | 6 | UNIDADES | 212,08 USD | 21,00% | 267,22 USD | 1.539,70 USD |
| 5 | 474176/5 | EMPALME CON TOLERANCIA DN175 TOL.:180-210 alternativa 218-235. Código DINATECNICA JDF 8" - 218 a 235 mm | 4 | UNIDADES | 256,00 USD | 21,00% | 215,04 USD | 1.239,04 USD |
| 6 | 474177/3 | EMPALME CON TOLERANCIA DN200 TOL.: 216-251 alternativa 271-289. Código DINATECNICA JDF 10" - 271 a 289 mm | 4 | UNIDADES | 287,06 USD | 21,00% | 241,13 USD | 1.389,37 USD |
| FLETE | | | 1 | UNIDAD | 250,00 USD | 21,00% | 52,50 USD | 302,50 USD |
| | | | | | | | | 8.656,68 USD |

SON DOLARES OCHO MIL SEISCIENTOS CINCUENTA Y SEIS CON SESENTA Y OCHO CENTAVOS

| | |
|------------------|---|
| Forma de Pago | 30 días fecha factura y certificado de recepción conforme |
| Lugar de entrega | dentro de las instalaciones de Fabricaciones Militares – Fábrica Militar “Fray Luis Beltrán”, Ruta Nacional 11 Km 323, Fray Luis Beltrán, Santa Fe con flete a cargo del proveedor |
| Plazo de Entrega | renglón 1 (cinco unidades), renglón 3 (ocho unidades), renglón 4 (seis unidades), renglón 5 (cuatro unidades) y renglón 6 (una unidad) dentro de los 10 días de recibida la orden de compra y renglón 1 (cinco unidades), renglón 2 (ocho unidades) y renglón 6 (tres unidades) dentro de los 90 días de recibida la orden de compra y autorización disposición aduanera. |



- a) Área Solicitante: Mantenimiento (REC-2022-FLB-006 – empalmes con tolerancia).
- b) La presente orden de compra está basada en la oferta de la firma adjudicataria del día 23 de marzo de 2022.
- c) Los productos solicitados deberán ser entregados en embalaje que los proteja de golpes y de los agentes climáticos durante el transporte y depósito evitando su deterioro. Además, deberá estar identificado el embalaje con la designación del material, N° de orden de compra y nombre del proveedor de una manera clara y visible.
- d) Enviar remito indicando cantidad despachada y numero de orden de compra.
- e) El flete correrá por cuenta de la firma DINATECNICA S.A.
- f) La presente orden de Compra se encuentra alcanzada por el Impuesto de Sellos de la Provincia de Santa Fe, por lo tanto, deberá abonar el porcentaje del Monto Total de la Orden de Compra, que a los efectos determine la normativa vigente, consignando el timbrado correspondiente sobre el documento contractual, o comprobante de pago en caso de realizarse a través de la página web: <https://www.santafe.gov.ar/e-setaweb/index.php> (Operación: 43030 - Órdenes de Compra)

Por lo anteriormente descripto, se informa que, Fabricaciones Militares Sociedad del Estado, es responsable solidario del impuesto al sello.

Por ello en caso de corresponder el mismo y que pudiera surgir como consecuencia de la presente contratación, será abonado en su totalidad por el proveedor en la Jurisdicción que correspondiera. En caso que estuviesen exentos deberán abonar la parte correspondiente a la FMSE y la primer factura deberá ser acompañada con la copia de la Orden de Compra y su respectiva constancia de pago del impuesto en cuestión, caso contrario no se podrá dar curso al pago.

- g) Asimismo, y con el objetivo de mejorar el proceso de pago a proveedores, solicitamos tengan a bien enviar la siguiente información actualizada:
 - Constancia de Inscripción en AFIP actualizada
 - Constancia de CBU
 - Constancia de inscripción de Ingresos Brutos (convenio multilateral CM 01 o Contribuyente Local)
 - Formulario CM05 vigente (Convenio Multilateral)
 - Constancias de exención para Ingresos Brutos, si correspondiera
 - Constancias de no retención en Ingresos Brutos, si correspondiera
 - En el caso que el bien se entregue o el servicio se preste en la provincia de Santa Fe, adjuntar el Formulario 1276 Web, si correspondiera.



At.:

Tel.: 472311

Ref.: dinafit CAB 2022 FLB 004

Propuesta Nro.: 271192

Villa Martelli, 23/03/2022

Estimado Cliente,

De acuerdo con lo solicitado, tenemos el agrado de cotizarles el siguiente material:

| Item | Cantidad | Descripción | Pcio Unit | Total |
|------|----------|--|-----------|----------|
| 1 | 10,00 | alternativa rango 88-103 Junta de Acoplamiento DINAFIT de amplia tolerancia, de Diámetro nominal 3", para ser montada sobre un tubo de diámetro exterior de rango 88 a 103 mm. Construida con anillos deslizantes de hierro dúctil y cuerpo central de acero laminado, protegidos con EPOXI aprobado para uso con agua potable. Los bulones de ajuste, tuercas y arandelas serán de acero al carbono galvanizados. El material de los anillos de sellos será caucho EPDM. Largo total: 170 mm. Código DINATECNICA JDF 3" - 88 a 103 mm | 108,26 | 1.082,60 |

plazo de entrega 5 inmediato resto 90 dias seg disp aduanera



<http://www.dinatecnica.com.ar/producto/junta-de-acoplamiento-dinafit---modelo-jdf/pdf/>



Propuesta Nro.: 271192

| | | | | |
|---|------|---|--------|----------|
| 2 | 8,00 | alternativa rango 108-128 Junta de Acoplamiento DINAFIT de amplia tolerancia, de Diámetro nominal 4", para ser montada sobre un tubo de diámetro exterior de rango 108 a 128 mm. Construida con anillos deslizantes de hierro dúctil y cuerpo central de acero laminado, protegidos con EPOXI aprobado para uso con agua potable. Los bulones de ajuste, tuercas y arandelas serán de acero al carbono galvanizados. El material de los anillos de sellos será caucho EPDM. Largo total: 170 mm. Código DINATECNICA JDF 4" - 108 a 128 mm | 126,75 | 1.014,00 |
|---|------|---|--------|----------|

plazo de entrega 90 dias seg disp aduanera



<http://www.dinatecnica.com.ar/producto/junta-de-acoplamiento-dinafit---modelo-jdf/pdf/>

| | | | | |
|---|------|---|--------|----------|
| 3 | 8,00 | alternativa 132-154 Junta de Acoplamiento DINAFIT de amplia tolerancia, de Diámetro nominal 5", para ser montada sobre un tubo de diámetro exterior de rango 132 a 154 mm. Construida con anillos deslizantes de hierro dúctil y cuerpo central de acero laminado, protegidos con EPOXI aprobado para uso con agua potable. Los bulones de ajuste, tuercas y arandelas serán de acero al carbono galvanizados. El material de los anillos de sellos será caucho EPDM. Largo total: 170 mm. Código DINATECNICA JDF 5" - 132 a 154 mm | 170,37 | 1.362,96 |
|---|------|---|--------|----------|

plazo de entrega inmediato



<http://www.dinatecnica.com.ar/producto/junta-de-acoplamiento-dinafit---modelo-jdf/pdf/>



Propuesta Nro.: 271192

| | | | | |
|---|------|---|--------|----------|
| 4 | 6,00 | alternativa 159-182 Junta de Acoplamiento DINAFIT de amplia tolerancia, de Diámetro nominal 6", para ser montada sobre un tubo de diámetro exterior de rango 159 a 182 mm. Construida con anillos deslizantes de hierro dúctil y cuerpo central de acero laminado, protegidos con EPOXI aprobado para uso con agua potable. Los bulones de ajuste, tuercas y arandelas serán de acero al carbono galvanizados. El material de los anillos de sellos será caucho EPDM. Largo total: 170 mm. Código DINATECNICA JDF 6" - 159 a 182 mm | 212,08 | 1.272,48 |
|---|------|---|--------|----------|

plazo de entrega inmediato

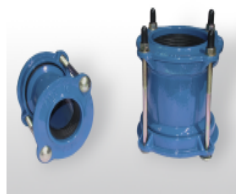

<http://www.dinatecnica.com.ar/producto/junta-de-acoplamiento-dinafit---modelo-jdf/pdf/>

| | | | | |
|---|------|--|--------|----------|
| 5 | 4,00 | alternativa 218-235 Junta de Acoplamiento DINAFIT de amplia tolerancia, de Diámetro nominal 8", para ser montada sobre un tubo de diámetro exterior de rango 218 a 235 mm. Construida con anillos deslizantes de hierro dúctil y cuerpo central de acero laminado, protegidos con EPOXI aprobado para uso con agua potable. Los bulones de ajuste, tuercas y arandelas serán de acero al carbono galvanizados. El material de los anillos de sellos será caucho EPDM. Largo total: 170 mm. Código DINATECNICA JDF 8" - 218 a 235 | 256,00 | 1.024,00 |
|---|------|--|--------|----------|

plazo de entrega inmediato



<http://www.dinatecnica.com.ar/producto/junta-de-acoplamiento-dinafit---modelo-jdf/pdf/>



Propuesta Nro.: 271192

| | | | | |
|---|------|---|--------|----------|
| 6 | 4,00 | alternativa 271-289 Junta de Acoplamiento DINAFIT de amplia tolerancia, de Diámetro nominal 10", para ser montada sobre un tubo de diámetro exterior de rango 271 a 289 mm. Construida con anillos deslizantes de hierro dúctil y cuerpo central de acero laminado, protegidos con EPOXI aprobado para uso con agua potable. Los bulones de ajuste, tuercas y arandelas serán de acero al carbono galvanizados. El material de los anillos de sellos será caucho EPDM. Largo total: 170 mm. Código DINATECNICA JDF 10" - 271 a 289 mm | 287,06 | 1.148,24 |
|---|------|---|--------|----------|

plazo de entrega 1pza inmediato 3pza 90 dias seg disp aduana



<http://www.dinatecnica.com.ar/producto/junta-de-acoplamiento-dinafit---modelo-jdf/pdf/>

| | | | | |
|---|------|--|--------|--------|
| 7 | 1,00 | Fletes buenos Aires destino planta FM FLB Santa Fe | 250,00 | 250,00 |
|---|------|--|--------|--------|

Condiciones Comerciales:

U\$S (sin IVA) 7.154,28

Validez de Oferta (días): 30

Forma de Pago: 30 días fecha factura

Plazo de Entrega (días): 10



República Argentina - Poder Ejecutivo Nacional
Las Malvinas son argentinas

Hoja Adicional de Firmas
Orden de compra

Número:

Referencia: OC-2022-FLB-013 - EMPALMES CON TOLERANCIA - DINATECNICA S.A.

El documento fue importado por el sistema GEDO con un total de 6 pagina/s.