

| FABRICACIONES MILITARES SOCIEDAD DEL ESTADO Oficina Departamento de Compras Dirección Av. Cabildo 65 4º Piso CABA CUIT 30-54669396-8 | | | | | ORDEN DE COMPRA | |
|--|---|--|------------------|-------------------------|--|-------------------------------|
| | | | | | Nº | OC-2022-RT-103 |
| | | | | | FECHA | 27/7/2022 |
| | | | | | Modalidad | sin modalidad |
| | | | | | Gestor | Ravetti Patricia |
| Expediente Nº | | EX-2022-56784138- -APN-GCYC#FMSE | | Informe de Adjudicación | | IF-2022-75442787-APN-GEP#FMSE |
| Proceso Nº | | CAB-2022-RT-029 | | Autoridad Firmante | | Director F.M.R.T. |
| ADJUDICATARIO | | | | | | |
| Denominación | | HIDRATOOLS S.A. | | | CUIT | 30-70770676-3 |
| Domicilio | | Pueyrredón Nº 1625 | | | | |
| Localidad | CABA | Provincia | BUENOS AIRES | País | ARGENTINA | |
| Teléfono | 011 6264 0799 | | | E-mail | ventas@hidratools.com | |
| BIENES Y/O SERVICIOS ADJUDICADOS | | | | | | |
| Renglón Nº | Descripción | Cantidad | Unidad de Medida | Precio Unitario c/iva | Alicuota | Precio Total |
| 2 | Cilindro hidráulico doble efecto, 10 toneladas, modelo CCA/D-10 SACAPOL o similar. Se adjunta hoja de especificaciones de referencia. | 2 | c/u | \$ 93.595,92 | 21% | \$ 187.191,84 |
| 3 | Cilindro hidráulico doble efecto, 20 toneladas, modelo CLA/D-20 SACAPOL o similar. Se adjunta hoja de especificaciones de referencia. | 2 | c/u | \$ 189.790,92 | 21% | \$ 379.581,84 |
| PRECIO TOTAL | | | | | | \$ 566.773,68 |
| Forma de Pago | | Dentro de los 30 días corridos fecha Factura y de recibida de conformidad la provisión. | | | | |
| Plazo de entrega | | 10 días de notificada la Orden de Compra. | | | | |
| Lugar de entrega | | Domicilio del adjudicatario, Pueyrredón Nº 1625, CABA, con flete y seguro de transporte a cargo de FMRT. | | | | |
| Fábrica Destino | | FABRICA MILITAR RIO TERCERO. | | | | |

- a) Área Solicitante: PRODUCCION MECANICA (REC-2022-RT-212).
- b) Los equipos deberán ser entregados con un REMITO, donde se indique número de Orden de Compra y renglones a los cuáles corresponden. Sin este documento no se podrá dar el respectivo ingreso contable, y por consiguiente tampoco será factible la emisión del Certificado de Recepción y liquidación de la Factura.
- c) Los equipos a proveer deben ser nuevos y sin uso. Asimismo, deben ser suministrados debida y perfectamente identificados; como así también en su embalaje normal de comercialización y/o adecuadamente acondicionados al efecto de su protección contra golpes y/o agentes externos que pudieren deteriorarlo; disminuir su vida útil o incluso inutilizarlos. Además, deberán estar perfectamente identificados cada embalaje con la designación, el número de Orden de Compra y el nombre del Proveedor de manera clara.
- d) Los equipos a proveer deberán ser de uso industrial y de primera calidad.

e) **GARANTÍA:**

El adjudicatario deberá garantizar los elementos por defectos de fabricación o vicios ocultos, por un lapso mínimo de doce (12) meses contados a partir de la fecha de entrega conforme.

Si durante el período de garantía se produjesen inconvenientes debidos a deficiencias comprobables y atribuibles a los productos provistos objeto de la presente contratación, el adjudicatario se compromete a subsanarlo dentro del menor lapso y sin cargo adicional alguno para F.M.R.T.

Durante el lapso que dure la reposición que eventualmente haya que efectuar, el plazo de cobertura por garantía quedará neutralizado, reanudándose una vez que se haya superado el problema.

- f) **Multa por mora en el cumplimiento de sus obligaciones:** Se aplicará una multa del CERO COMA DOS POR CIENTO (0,2%) del valor de lo satisfecho fuera de término por cada día corrido de atraso.

g) **RECEPCIÓN TÉCNICA**

En la recepción técnica definitiva participará personal de Inspección de Calidad de Fábrica Militar Río Tercero.

Aclaración:

Fabricaciones Militares Sociedad del Estado, C.U.I.T. N° 30-54669396-8, N° Inscripción Impuesto de Sellos de la Provincia de Córdoba N° 48001408.

Impuesto de Sellos pagado por Declaración Jurada, mes julio, año 2022, Impuesto \$ 6.801,28.

El pago del Impuesto de Sellos deberá ser efectivizado mediante transferencia bancaria al Banco de la Nación Argentina Sucursal Río Tercero – Cuenta Corriente N° 0436 20001/88 CBU N° 0110436720043620001884, enviando constancia del depósito a la dirección de correo electrónico: tesoreria.rt@fm.gob.ar

Cilindro corto con agujero central doble efecto

Cilindro hidráulico corto con agujero central **SACAPOL**. Modelo CCA/D.



UTILIDADES

Cilindro con agujero central pasante fabricado en acero SAE 4140. Carrera de 50mm. Capacidad entre 10 y 200 toneladas. Con vástago hueco para trabajos de tracción. De doble efecto para un retroceso más rápido, un bajada de carga controlada y el uso en posición horizontal.

| Modelo | Diámetro (mm) | Bomba indicada | Capacidad (tn) | C-carrera (mm) | H Cerrado (mm) | D-ØVastago (mm) | A-Øagujero (mm) |
|-----------|---------------|----------------|----------------|----------------|----------------|-----------------|-----------------|
| CCA/D 10 | 82 | BM 3000/D | 10 | 50 | 125 | 41 | 19,5 |
| CCA/D 20 | 98 | BM 3000/D | 20 | 50 | 148 | 54 | 27 |
| CCA/D 30 | 114 | BM 3000/D | 30 | 50 | 160 | 63 | 33 |
| CCA/D 60 | 158 | BM 3000/D | 60 | 50 | 202 | 91 | 54 |
| CCA/D 100 | 212 | BM 3000/D | 100 | 50 | 207 | 126 | 80 |
| CCA/D 150 | 258 | BM 3000/D | 150 | 50 | 217 | 166 | 100 |
| CCA/D 200 | 288 | BM 5000/D | 200 | 50 | 237 | 191 | 120 |

PLANOS



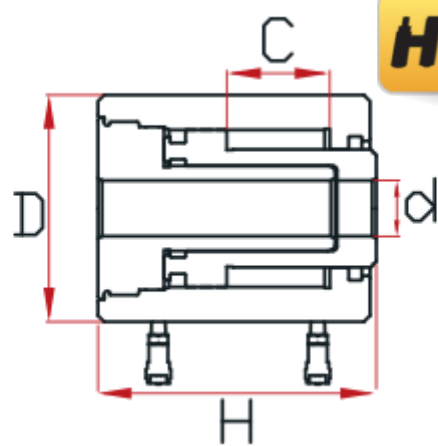

Cilindro largo con agujero central doble efecto



Cilindro hidráulico corto con agujero central **SACAPOL**. Modelo CLA/D.

UTILIDADES

Cilindro con agujero central pasante fabricado en acero SAE 4140. Carrera de 100mm a 120mm según modelo. Capacidad entre 10 y 200 toneladas. Con vástago hueco para trabajos de tracción. De doble efecto para un retroceso más rápido, un bajada de carga controlada y el uso en posición horizontal.

| Modelo | Diámetro (mm) | Bomba indicada | Capacidad (tn) | C-carrera (mm) | H Cerrado (mm) | D-ØVastago (mm) | A-Øagujero (mm) |
|-----------|---------------|----------------|----------------|----------------|----------------|-----------------|-----------------|
| CLA/D 10 | 82 | BM 3000/D | 10 | 120 | 191 | 41 | 19 |
| CLA/D 20 | 98 | BM 3000/D | 20 | 100 | 198 | 54 | 27 |
| CLA/D 30 | 114 | BM 3000/D | 30 | 100 | 210 | 63 | 33 |
| CLA/D 60 | 158 | BM 3000/D | 60 | 100 | 252 | 91 | 54 |
| CLA/D 100 | 212 | BM 5000/D | 100 | 100 | 257 | 126 | 80 |
| CLA/D 150 | 258 | BM 5000/D | 150 | 100 | 267 | 166 | 100 |
| CLA/D 200 | 288 | BM 5000/D | 200 | 100 | 287 | 191 | 120 |

PLANOS

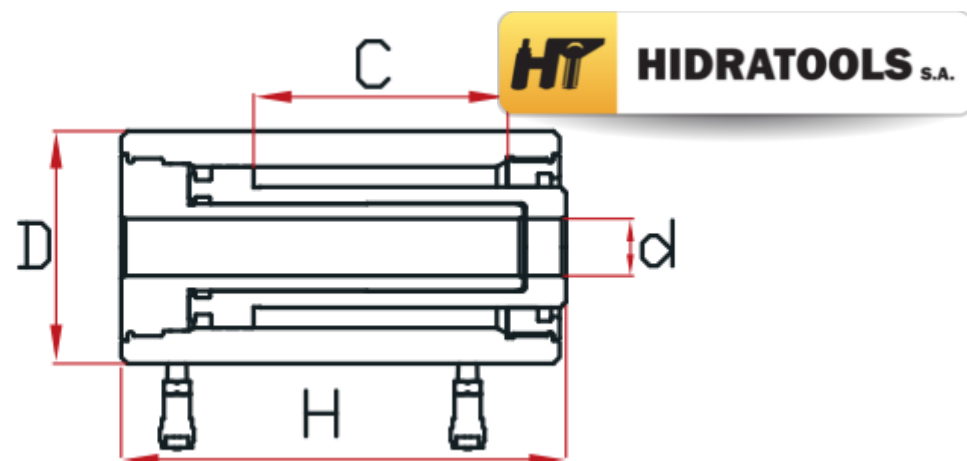



República Argentina - Poder Ejecutivo Nacional
Las Malvinas son argentinas

Hoja Adicional de Firmas
Orden de compra

Número:

Referencia: OC-2022-RT-103 "HIDRATOOLS S.A."

El documento fue importado por el sistema GEDO con un total de 7 pagina/s.